

INSPECCIÓN ANTE Y POST MORTEM EN FRIGORIFICO DE GANADO VACUNO

Vet. Schiaffino Cecilia Belén



JEFE DE SERVICIO FRIG EXPORTACION CENTRO REGIONAL LA
PAMPA-SAN LUIS SENASA –

DOCENTE CATEDRA DE BROMATOLOGIA Y TECNOLOGIA DE LOS
ALIMENTOS FCV UNLPam

INSPECCION ANTE MORTEM

❖ OBJETIVOS GENERALES



INSPECCIÓN ANTE MORTEM

❖ OBJETIVOS ESPECIFICOS



RECEPCION DE LA HACIENDA

- ❖ Guía de traslado
- ❖ Documento de tránsito electrónico (Dte)
- ❖ Declaración Jurada para autorización de faena de animales según destino.
- ❖ TRI (Tarjeta de registro individual de tropa)
- ❖ Certificado de lavado de camiones



RECEPCION DE LA HACIENDA

- ❖ Toda vez que falte una parte o la totalidad de la documentación, o la misma presente errores o no exista coincidencia en los datos, se aloja la tropa en un corral en carácter de INTERVENIDO

INTERVENIDO

Tropa N°

N° de Orden

Precinto N°

.....

Fecha y Firma Insp. Veter.



INSPECCION ANTE MORTEM

❖ PROCESO DE INSPECCIÓN



LUGAR ADECUADO

- LUZ
- HERRAMIENTAS NECESARIAS



INSPECCION EN CONJUNTO

- En corrales
- En movimiento

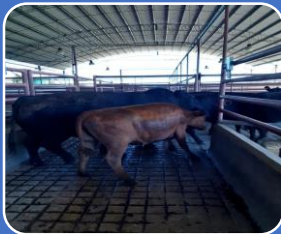

INSPECCIÓN INDIVIDUAL

- Alteraciones de la conducta
- Alteraciones al caminar o en la postura
- Secreciones



INSPECCION ANTE MORTEM



ANORMALIDADES EN EL MOVIMIENTO

- ❖ Cojera o renguera
- ❖ Rigidez y dolor por artritis en una o mas articulaciones.
- ❖ Desorientación y “chocar” o golpear la cabeza contra objetos.
- ❖ Rascarse excesivamente o frotar el cuero contra objetos.
- ❖ Temblores musculares o escalofríos, sostener la cabeza hacia un lado, o tienen marcha anormal.



ANORMALIDADES EN LA APARIENCIA

- ❖ Animales que están extremadamente delgados y débiles.
- ❖ Animales en el acto de parir.
- ❖ Animales que muestran dolor.

ANORMALIDADES EN LA RESPIRACION

- ❖ Signos anormales asociados con las funciones del cuerpo que incluyen problemas respiratorios tales como respiración dificultosa o acelerada.



SIGNOS ANORMALES EN LA SUPERFICIE CORPORAL

- ❖ Lesiones y fracturas.
- ❖ Crecimientos anormales, hinchazón y agrandamientos tales como hernias.
- ❖ Úlceras superficiales, llagas, ampollas o vesículas especialmente alrededor de la boca y patas.
- ❖ Estar atento a los lugares donde se aplican inyecciones.

INSPECCION ANTE MORTEM

- ❖ RESULTADO DE LA INSPECCION
- ❖ Deberán ser examinados individualmente en la manga de observación correspondiente, procediéndose de acuerdo a las diferentes patologías encontradas.
- ❖ Efectuar una prolija semiología, incluyendo la toma de temperatura, observación de las mucosas, palpación de los ganglios, observación de la boca, pezuñas, glándulas mamarias, aparato reproductor, etc.
- ❖ De la semiología aplicada, surgirá un diagnóstico

Cepo





INSPECCION ANTE MORTEM

- ❖ Si el animal no adolece de afecciones que hagan presumir enfermedad infecciosa, el mismo retorna con el resto de la tropa, al corral correspondiente.
- ❖ Si el animal presenta un diagnóstico presuntivo de una enfermedad infecto-contagiosa, se le coloca una caravana para su identificación posterior y se aloja solo o con el resto de la tropa en el corral de observaciones.





Secretaría de Agricultura, Ganadería, Pesca y Alimentación
Servicio Nacional de Sanidad y Calidad Agroalimentaria



SENASA

Estab. N° Of.

N° 1247

OBSERVADO

Fecha y firma Inspec.

Tarjeta blanca

INSPECCION ANTE MORTEM

- ❖ Si se trata de una enfermedad infecciosa no contagiosa o no infecciosa pero que por su naturaleza representa:
- ❖ Un estado de stress para el animal, tal como fracturas, fisuras, artrosis, etc., que se traduce en dolores, dificultades ambulatorias o de otro tipo, el animal deberá ser destinado faena inmediata en la Sala de Emergencia,

INSPECCION ANTE MORTEM

- ❖ En el caso de los ANIMALES CAIDOS , se usa el marbete o tarjeta de **color verde**, que indica su envío a la **Sala de Emergencia**.

Secretaría de Agricultura, Ganadería, Pesca y Alimentación
Servicio Nacional de Sanidad y Calidad Agroalimentaria

Estab. N° Of. N° 1287

PLAYA DE EMERGENCIA

Tropa N° Corral N°

Boleta N°

Fecha y firma Inspec.

Tarjeta verde



SENASA BOLETA N°

PLAYA DE EMERGENCIA N°

Chapa N° Establecimiento N°

Corral N° Tropa N° Especie

Número de identificación del animal observado

Sintomatología

Temperatura

Otros síntomas

.....
Lugar y Fecha

.....
Firma Insp. Vet. Corrales

Resultado de la Faena:

Diagnóstico

Destino

.....
Lugar y Fecha

.....
Firma Insp. Vet. de la Playa de Emergencia





Figura 2. Las plantas deben contar con un protocolo para el manejo de bovinos fracturados o con incapacidad para movilizarse, además de un programa para el sacrificio de emergencia.

INSPECCION ANTE MORTEM

- ❖ Enfermedades infecciosas localizadas tales como abscesos, miasis, heridas infectadas, mastitis, fístulas, etc. que pueden representar un riesgo de contaminación de la playa de faena, deberá seguirse idéntico criterio al punto anterior o se sacrificará a los animales al final de la faena regular.



INSPECCION ANTEMORTEM

- ❖ Si se diagnostica una enfermedad contagiosa, la tropa en su conjunto deberá alojarse en el corral de aislamiento; debiendo realizarse el seguimiento y los análisis que correspondan e informando a la Superioridad de la novedad.



Corral de descanso



CONTROL SANITARIO Y REMISION A FAENA

CONTROL
SANITARIO CADA
12 HS

ANTE ANOMALÍAS
USO DE CEPO
Y/O COMPLEJO
SANITARIO

DEJAR
REGISTROS

AUTORIZACION
DE FAENA POR
SIV

ULTIMA
INSPECCION
PREVIA A FAENA



Recepción de la hacienda

VERIFICACION DE LA DOCUMENTACION



INSPECCION ANTE MORTEM

AL CAMINAR

EN OBSERVACION

RESULTADO DE LA INSPECCION



RESPIRACION, SECRECIONES

EVALUACION DE CONDUCTA

POSTURAL

AISLADO

SACRIFICIO DE EMERGENCIA

SACRIFICIO AUTORIZADO



INSPECCION POST MORTEM

PATAS Y MORRO



APTITUD SANITARIA

GANGLIOS LINFATICOS, RIÑONES, ENTRAÑA

VSICERAS ROJAS Y VERDES

CABEZA Y LENGUA

INSPECCIÓN POST MORTEM: TECNICA DE INSPECCIÓN



ALGUNOS PUNTOS DE IMPORTANCIA

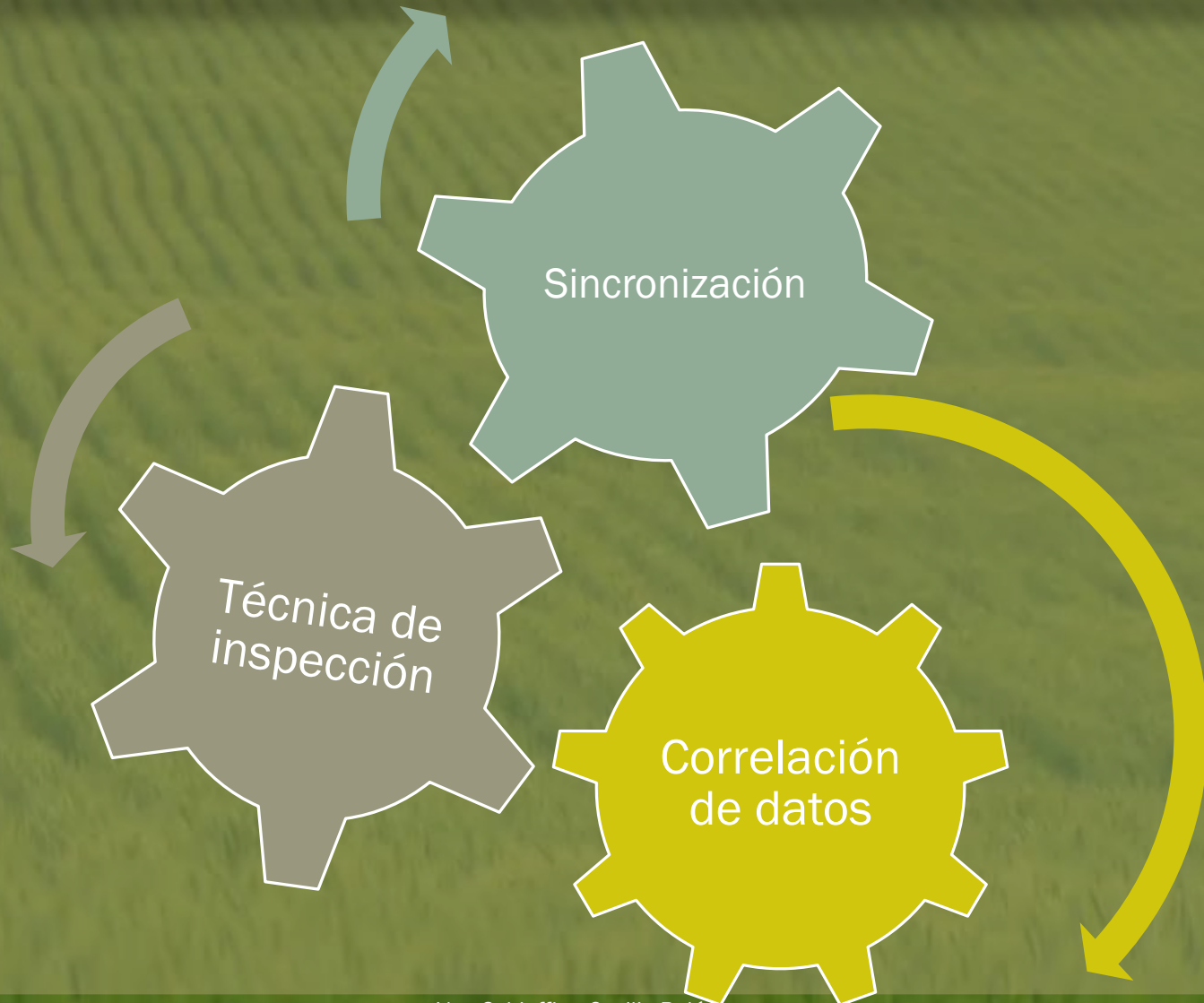

INSPECCION DE PATAS Y MORROS

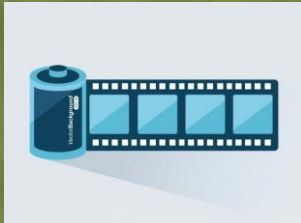

INSPECCIÓN CABEZA Y LENGUA

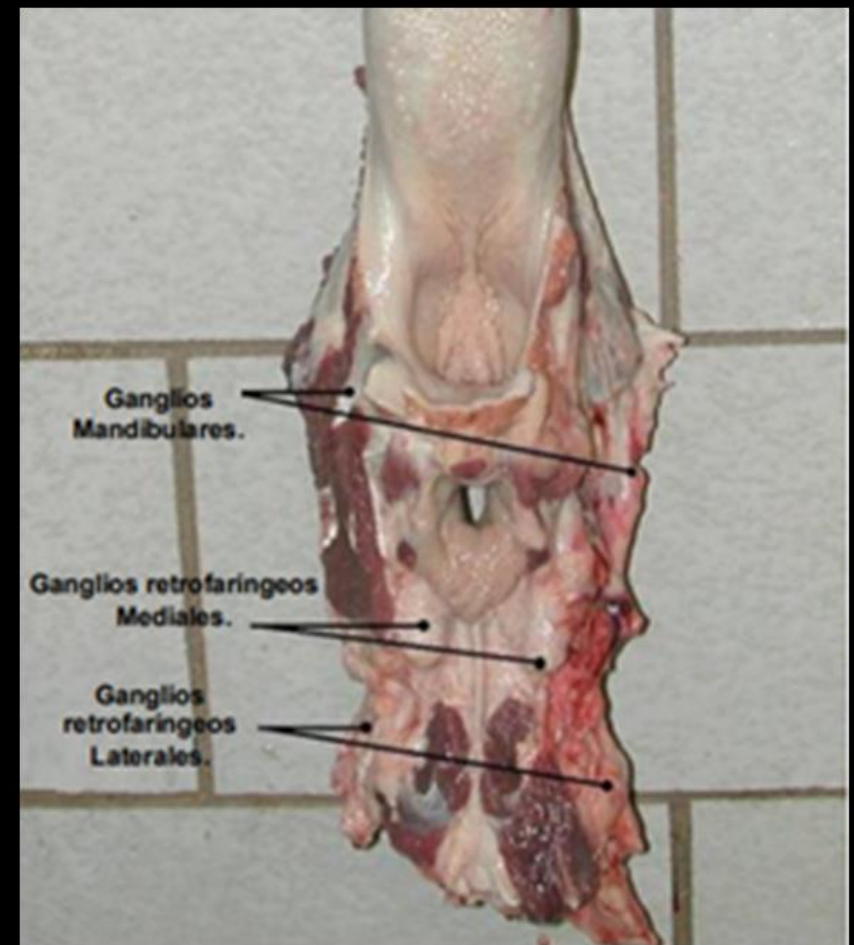
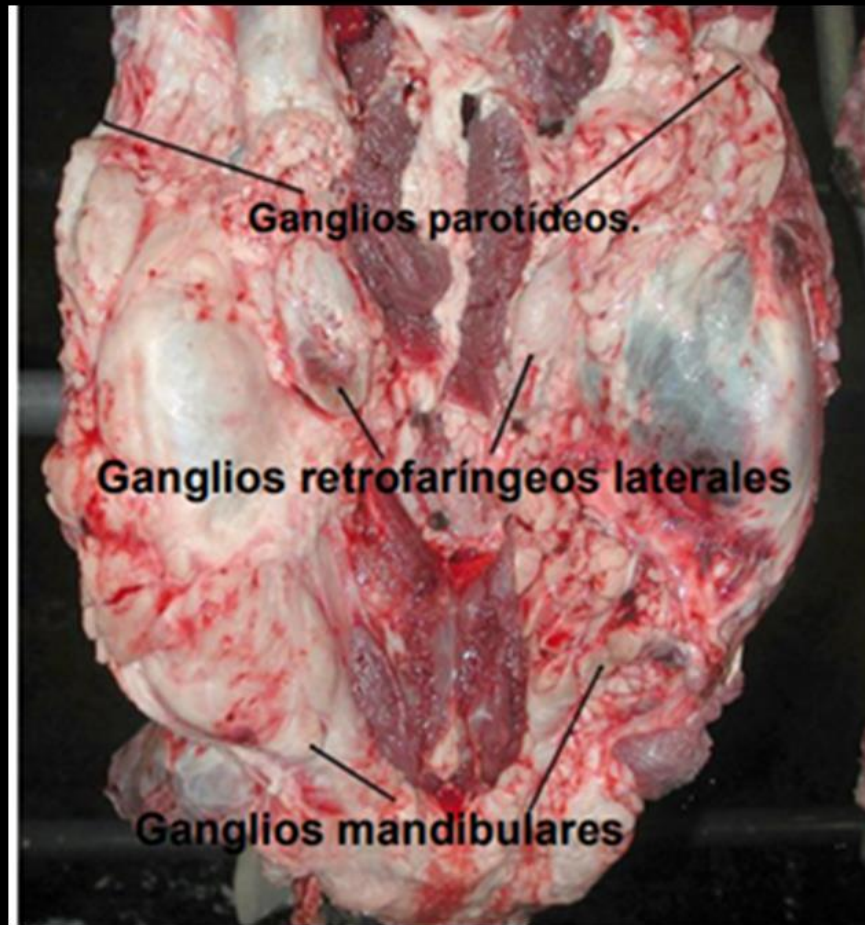

FUENTE: SENASICA

GANGLIO MANDIBULAR

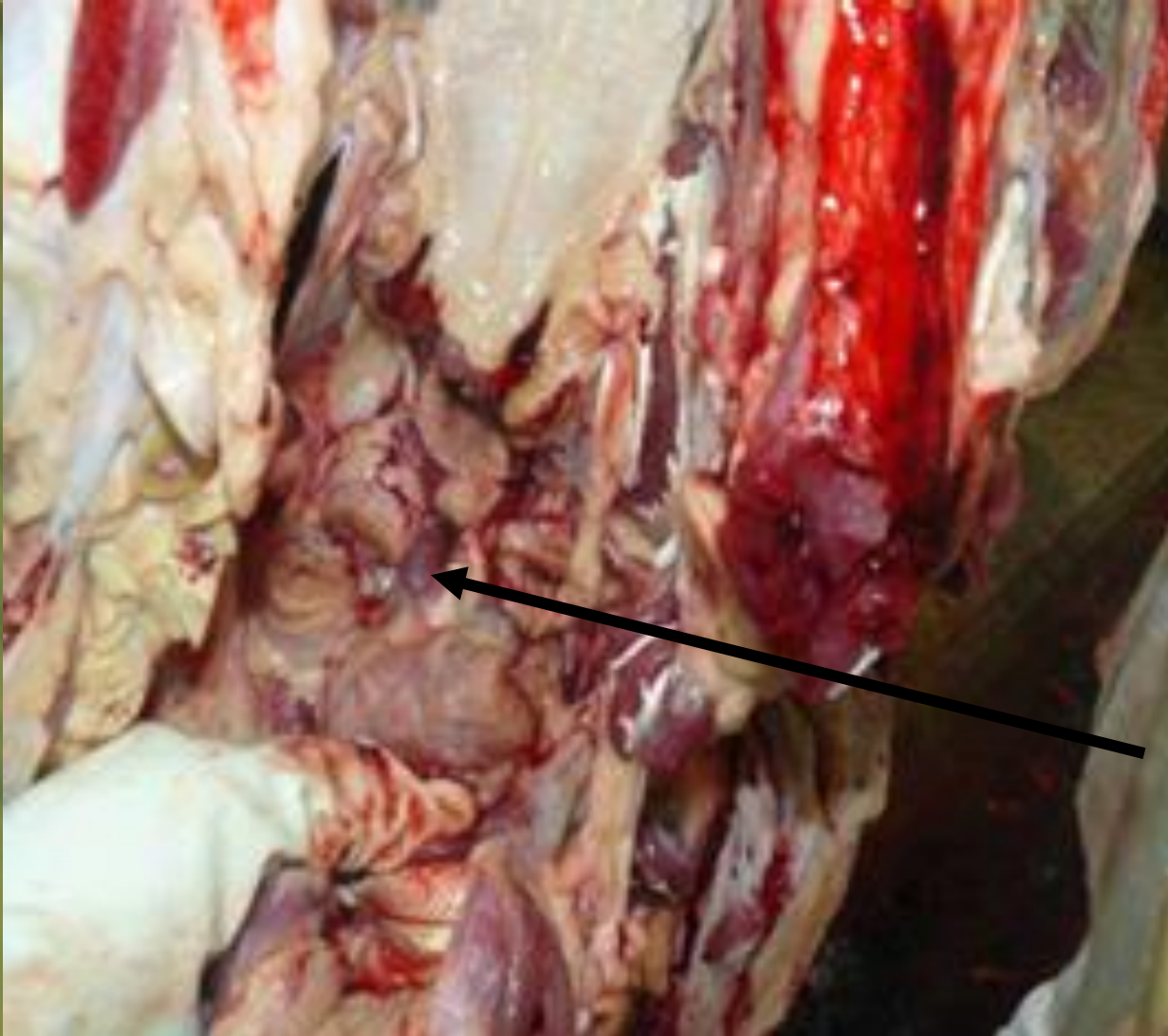

GANGLIOS PAROTIDEOS

FUENTE: SENASA MANUAL ILUSTRADO DE TUBERCULOSIS

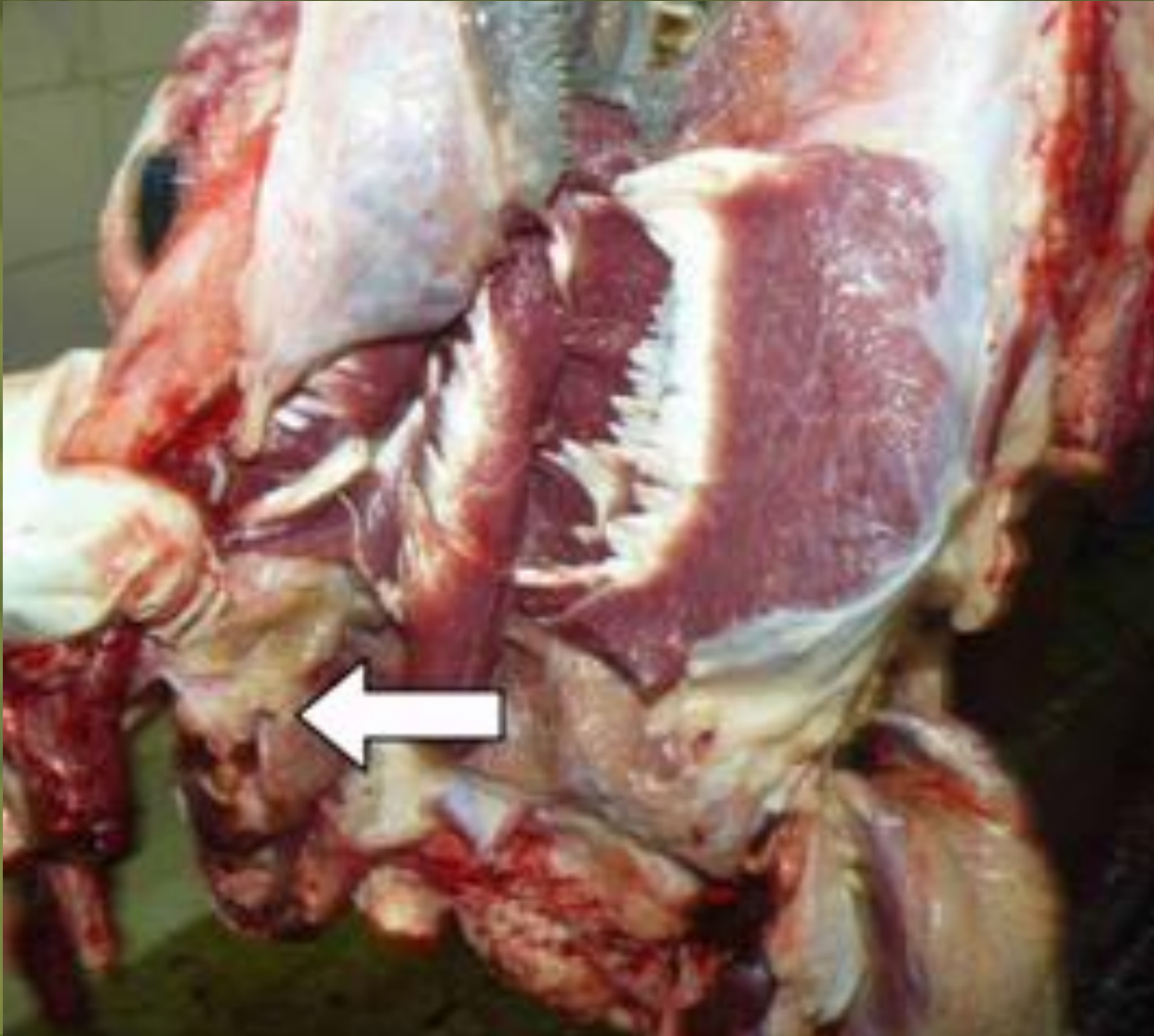

GANGLIO RETROFARINGEOS

FUENTE: SENASA MANUAL ILUSTRADO DE TUBERCULOSIS

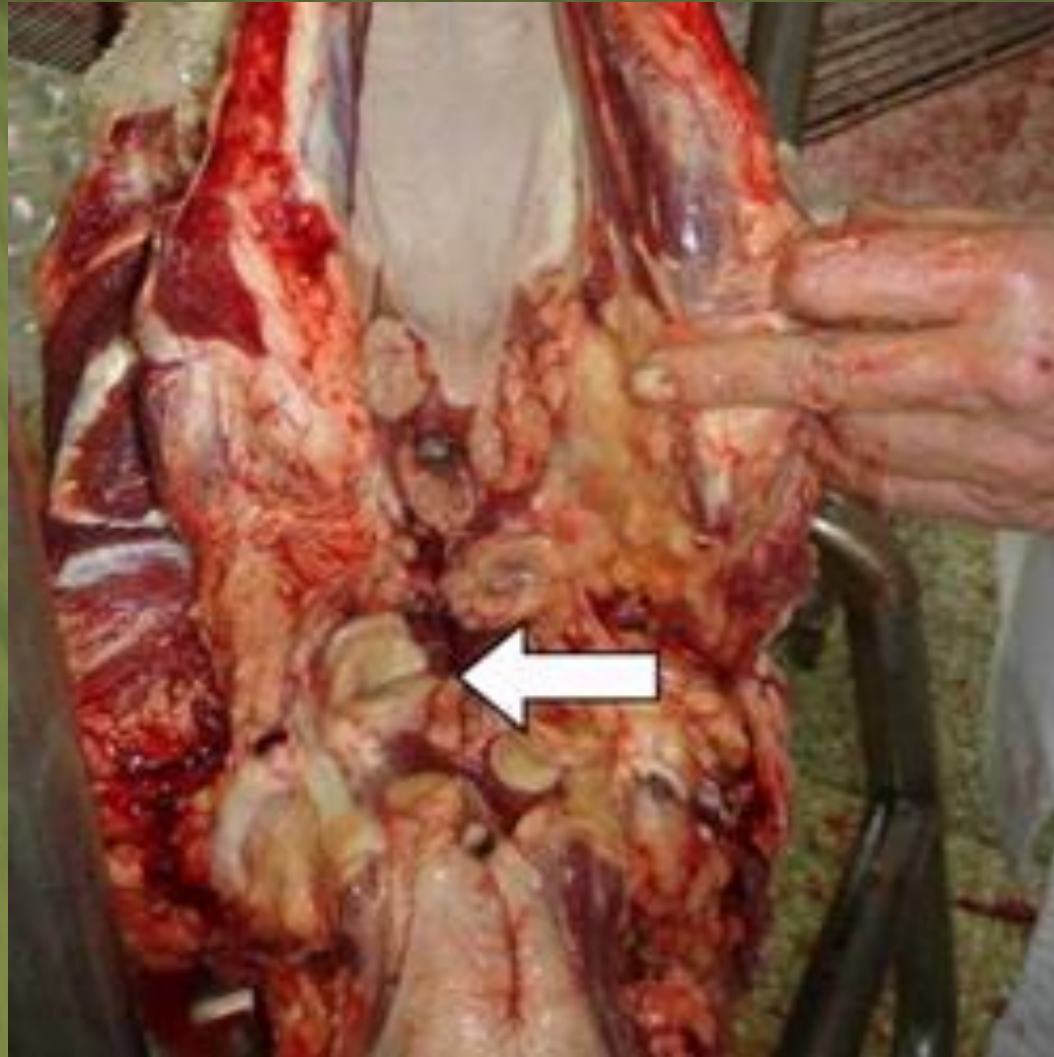

INSPECCIÓN CABEZA Y LENGUA



FUENTE: SENASICA

INSPECCIÓN CABEZA Y LENGUA

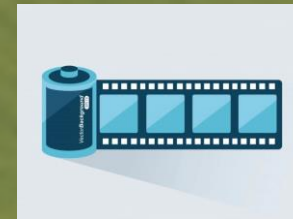

INSPECCIÓN DE VISCERAS

- ❖ Vísceras rojas: * Corazón
 - * Hígado
 - * Pulmones
 - * Riñones
- ❖ Vísceras verdes: * Intestino
 - * Rumen, bazo y esófago



PALAPACIÓN DE PULMÓN E INCISIÓN DE TRAQUEA



INSPECCIÓN DE TRAQUEA Y PULMON

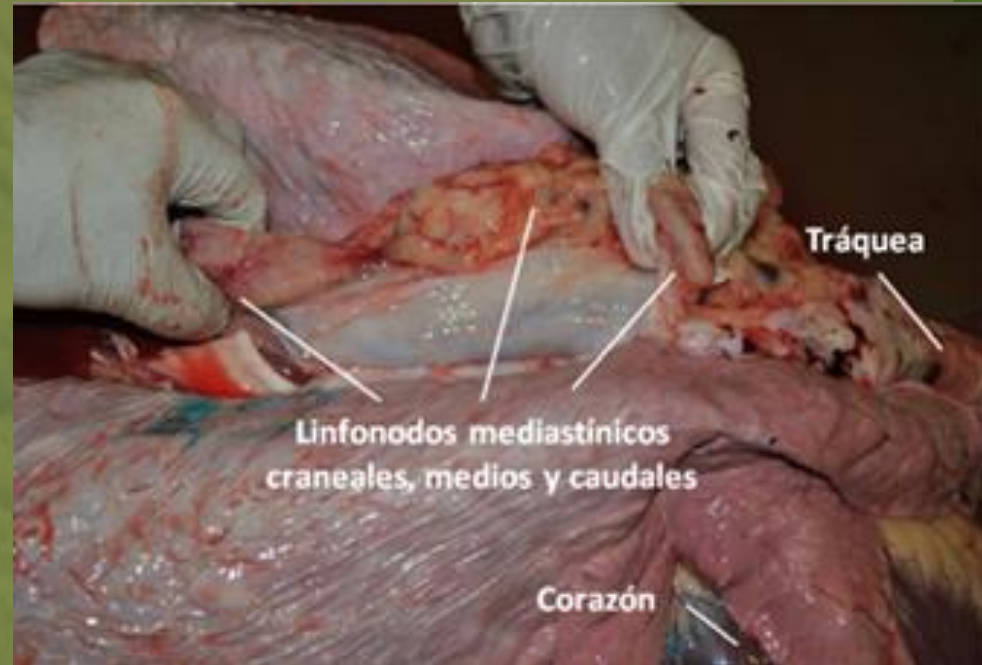
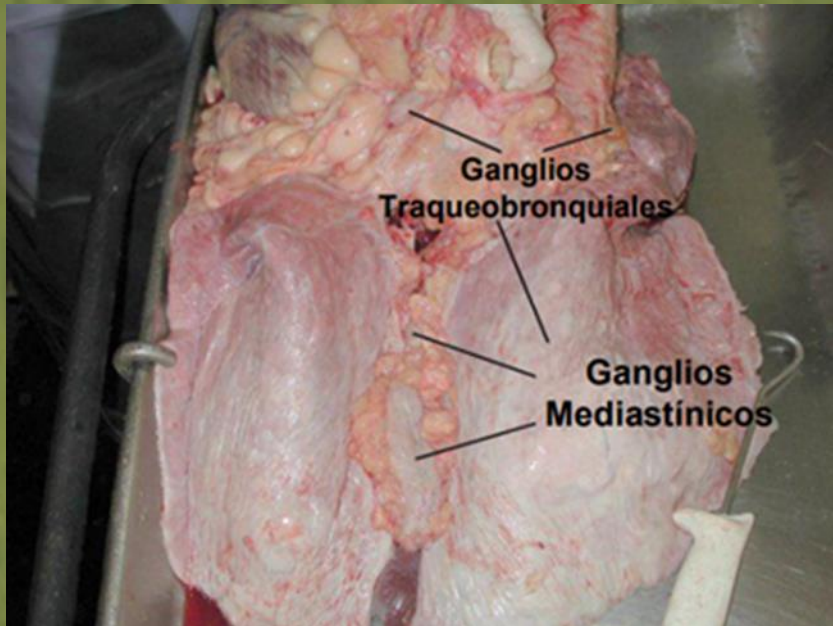

FUENTE: SENASICA

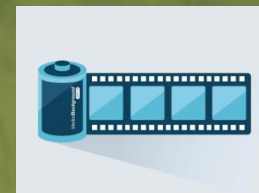

GANGLIO TRAQUEBRONQUIAL

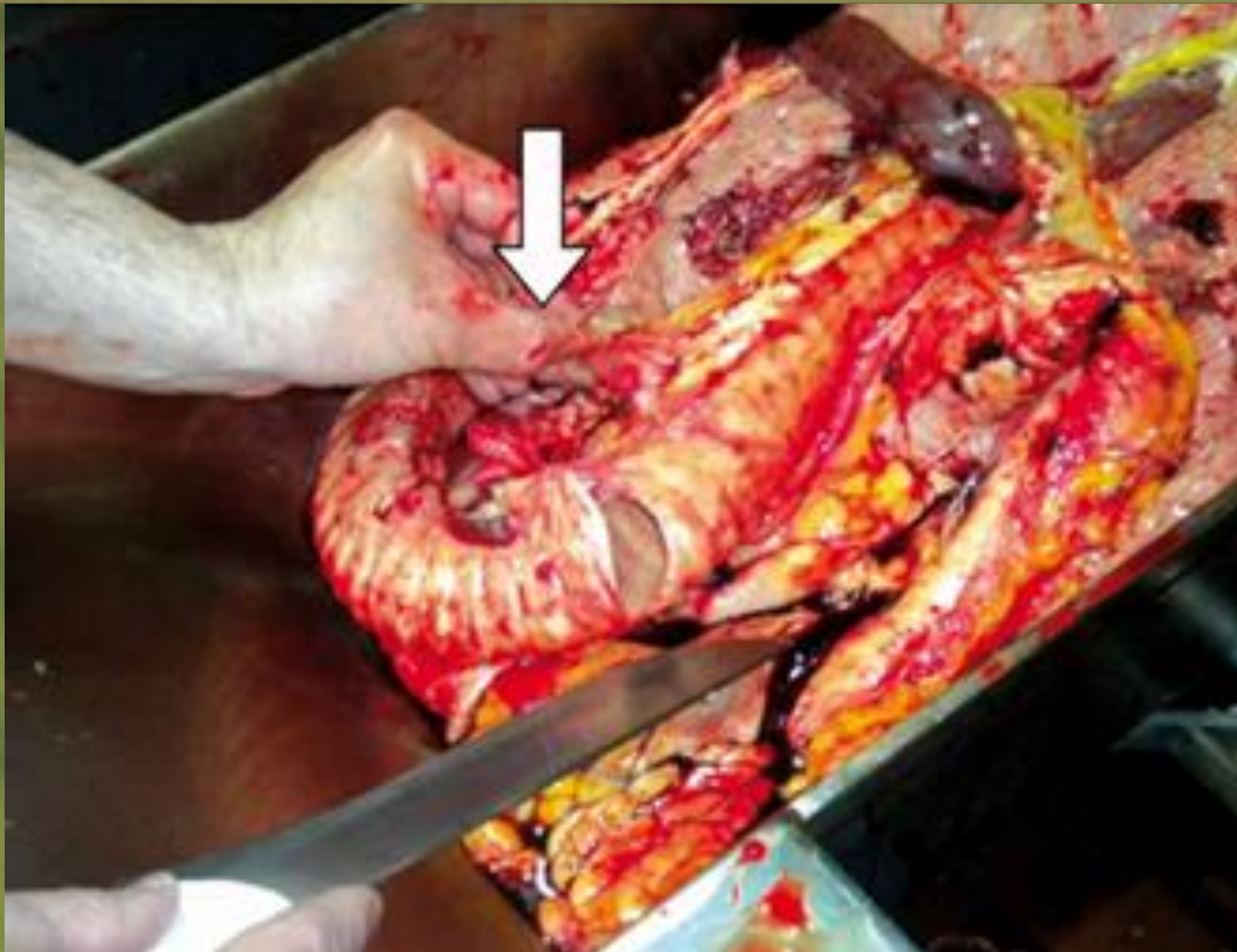

FUENTE: SENASA MANUAL ILUSTRADO DE TUBERCULOSIS

GANGLIOS MEDIASTINICOS

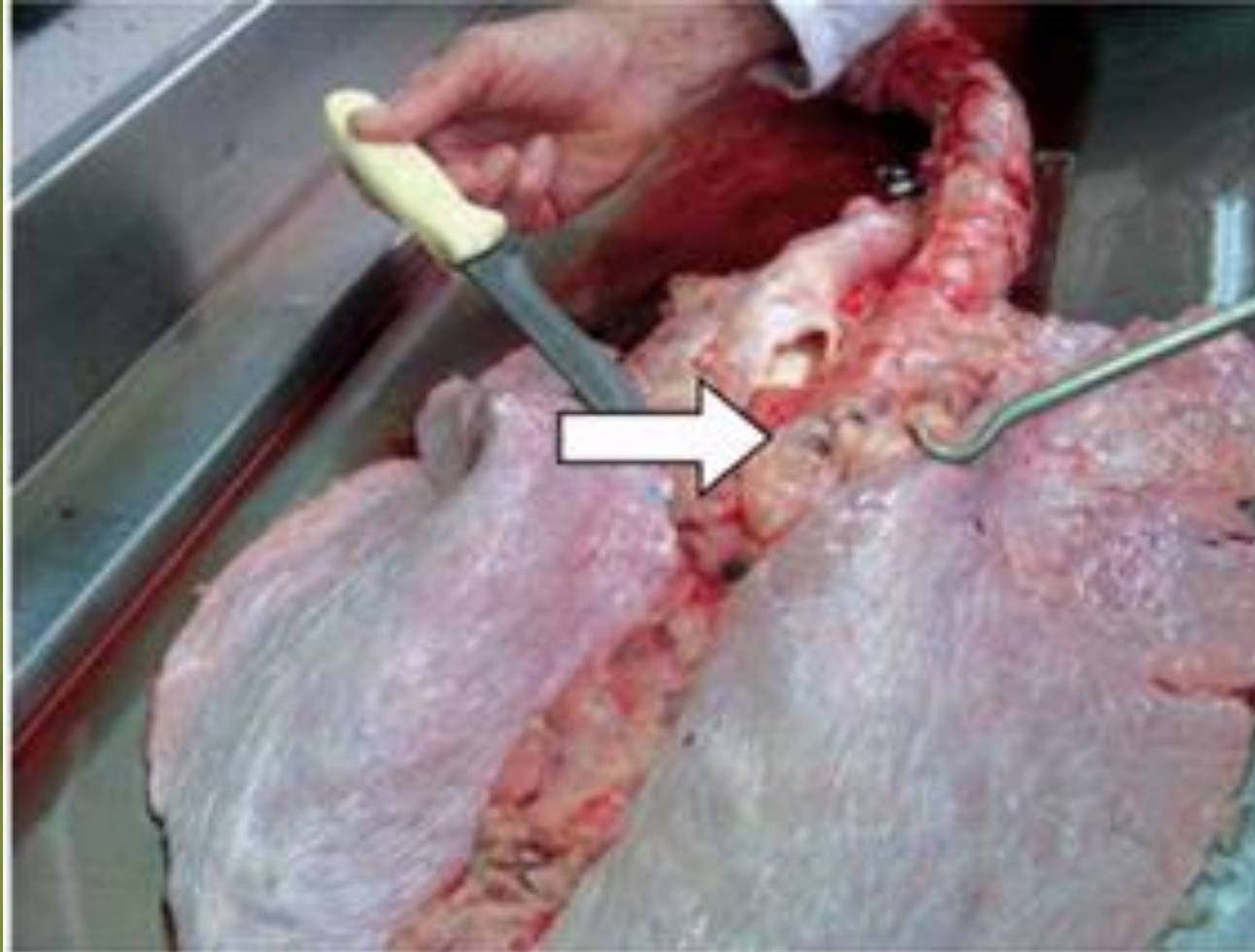

FUENTE: SENASA MANUAL ILUSTRADO DE TUBERCULOSIS

INSPECCIÓN DEL CORAZON

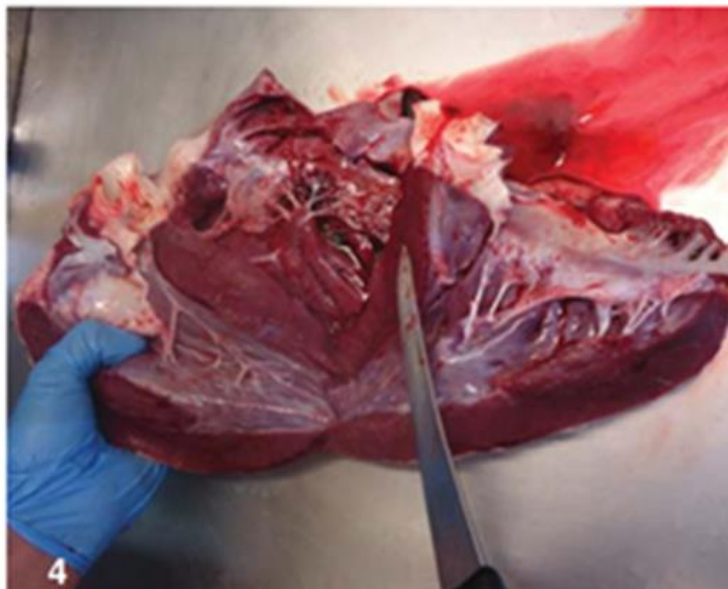
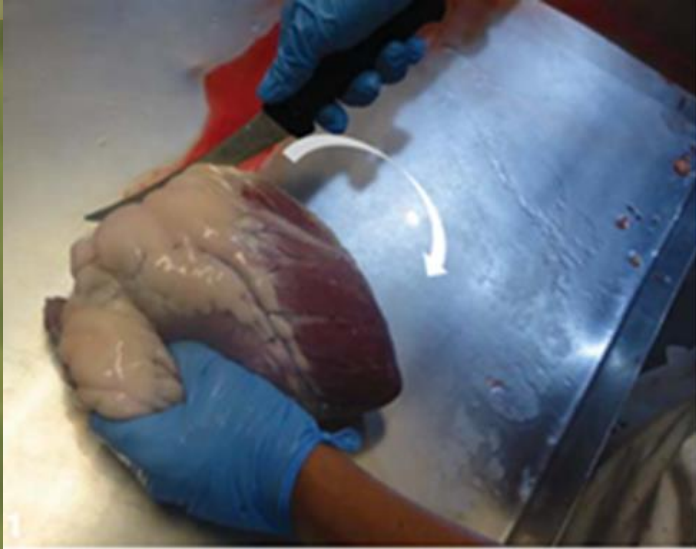

INSPECCIÓN DEL CORAZÓN

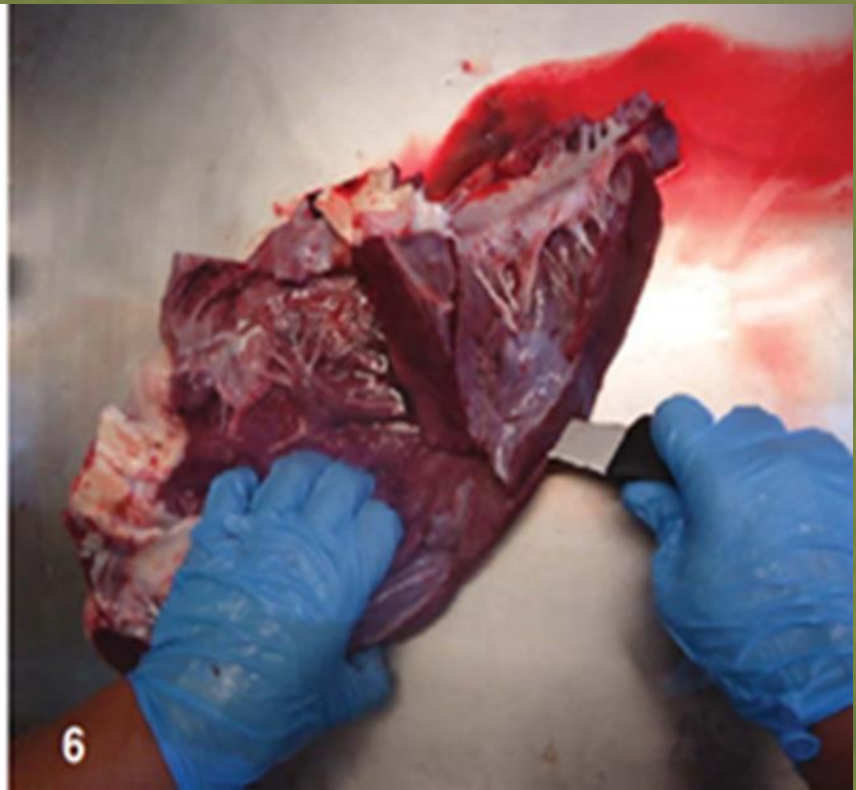
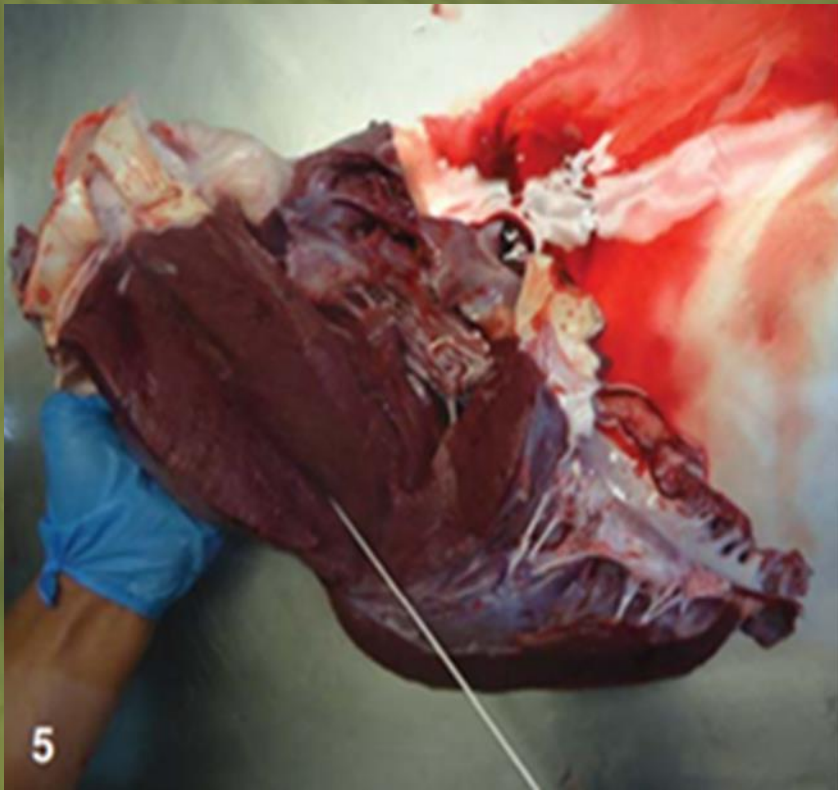

INSPECCIÓN DEL HIGADO

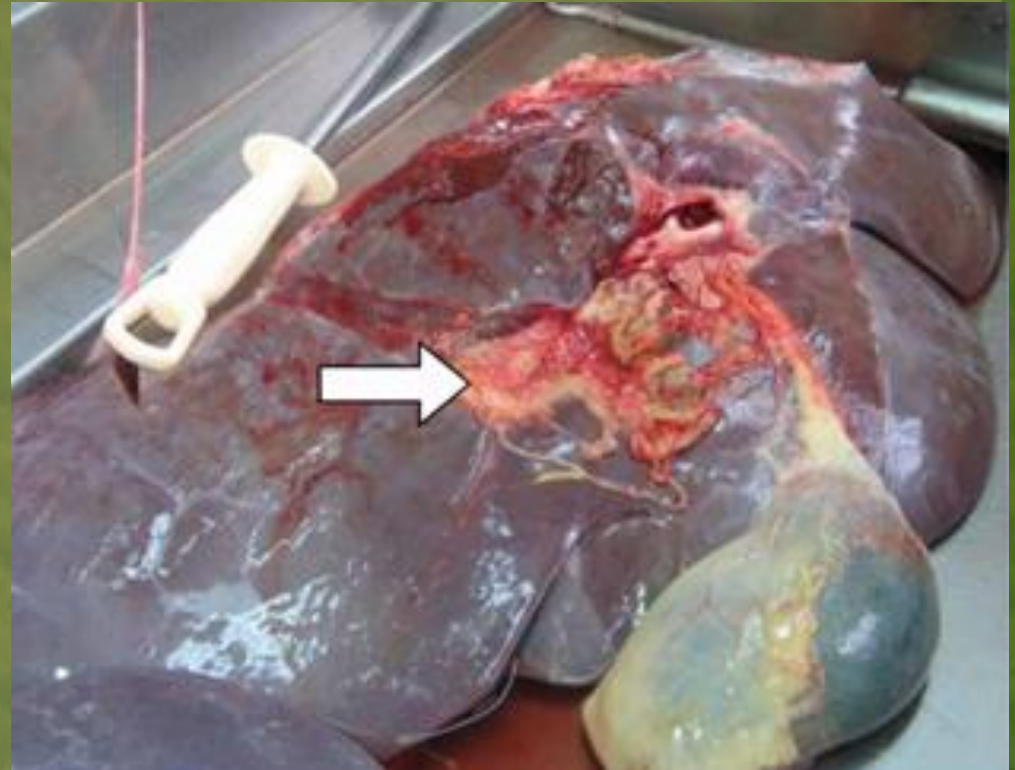
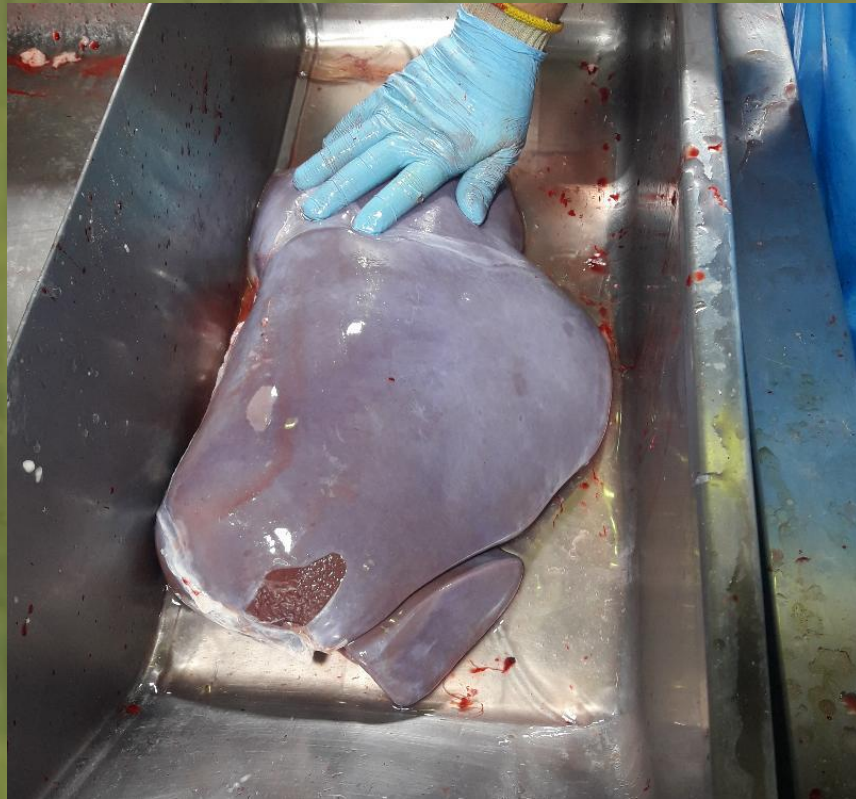

GANGLIOS HEPATICOS FOLIADOS



INSPECCIÓN DEL RIÑÓN

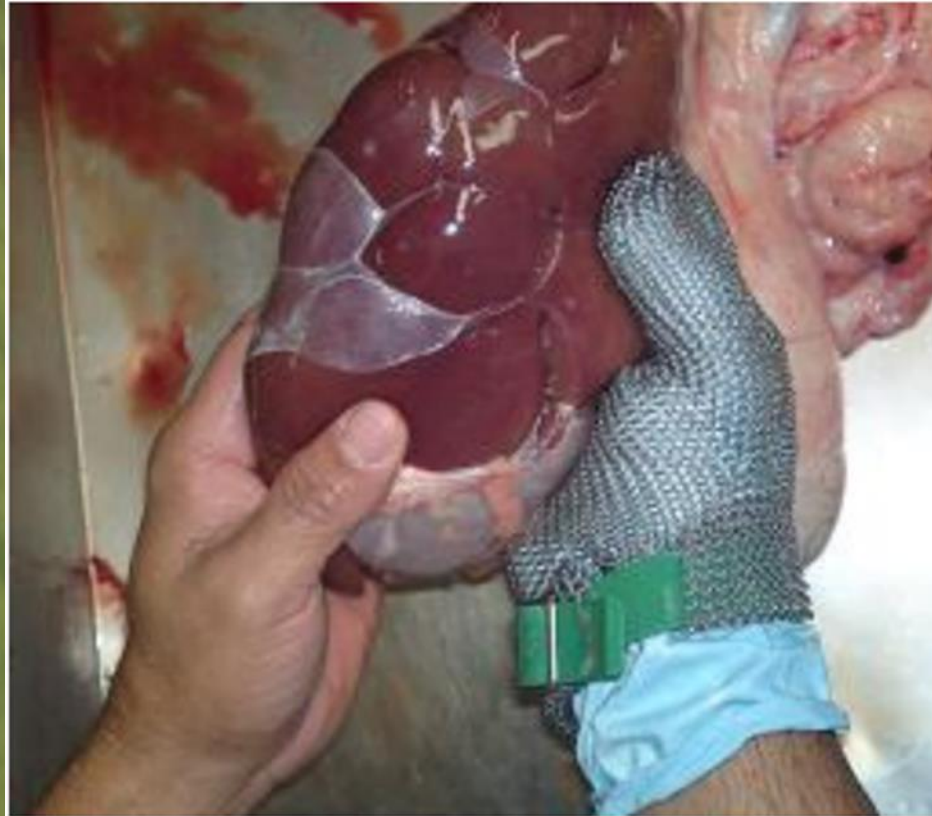

INSPECCIÓN INTESTINO



INSPECCIÓN DE RUMEN, BAZO Y ESOFAGO



INSPECCIÓN DEL DIAFRAGMA



INSPECCION DE MEDIAS RESES

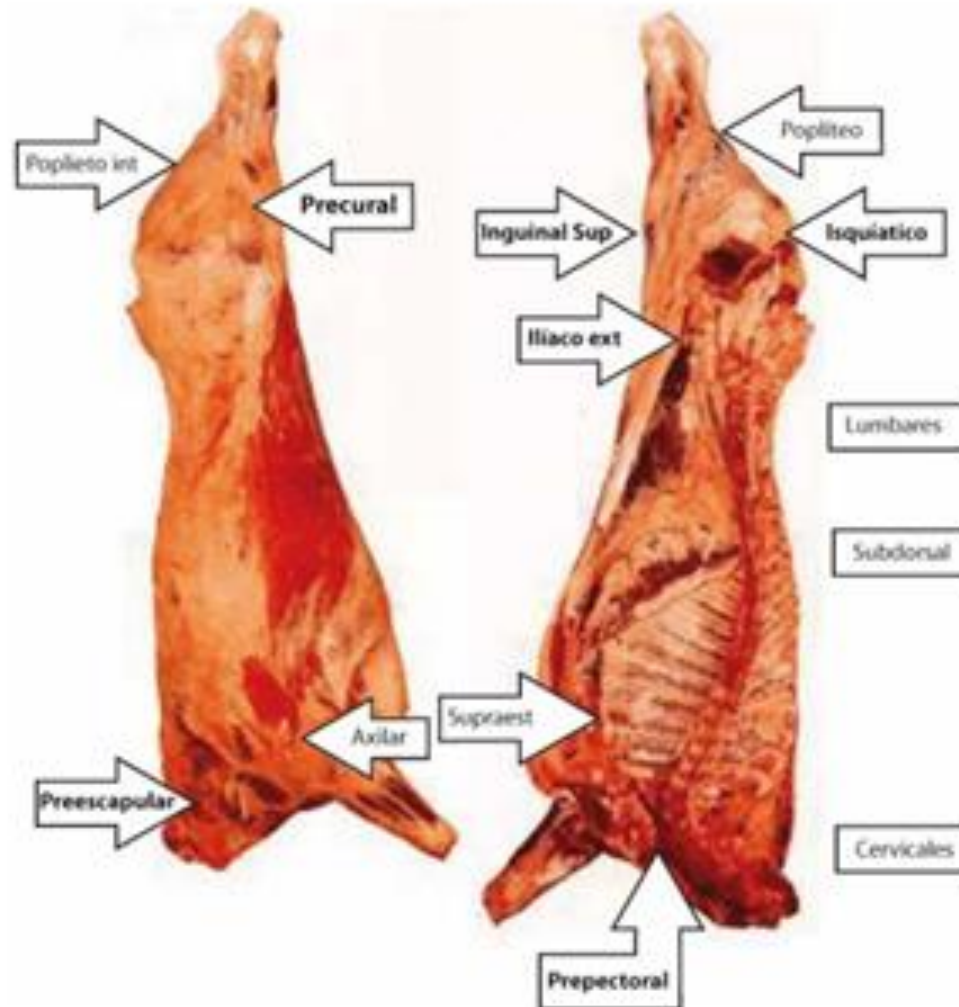

GANGLIO PRE ESCAPULAR



GANGLIO PRE PECTORAL



GANGLIO PRE CRURAL O PRE FEMORAL



GANGLIO ISQUIATICO



ILIACO INTERNO



INSPECCION DE MEDIAS RESES

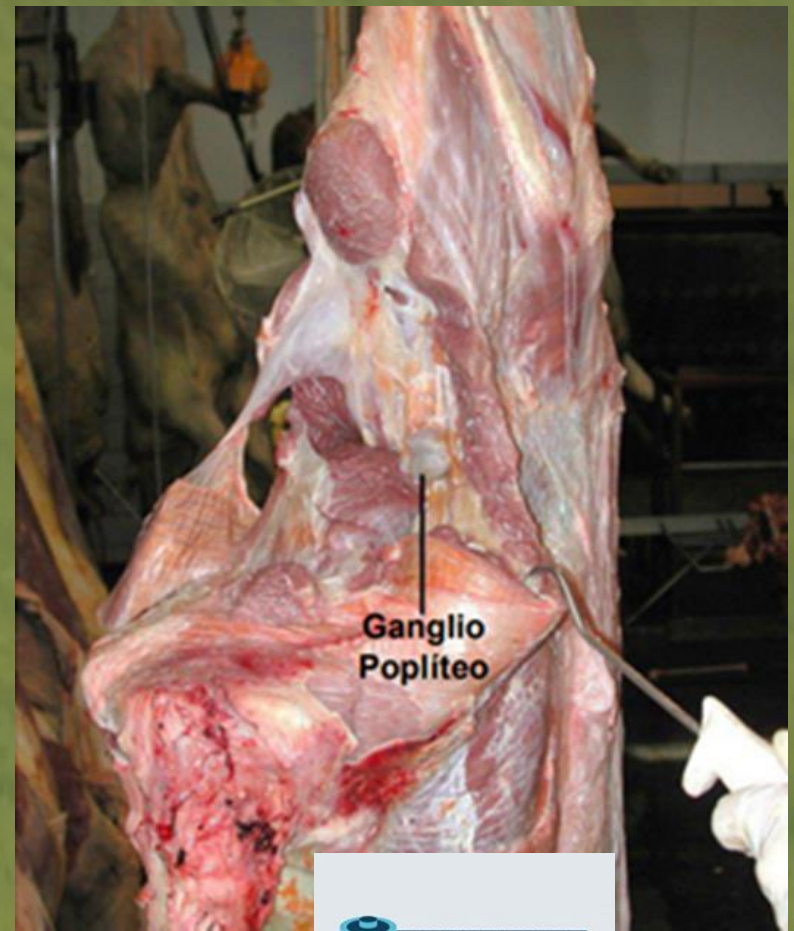
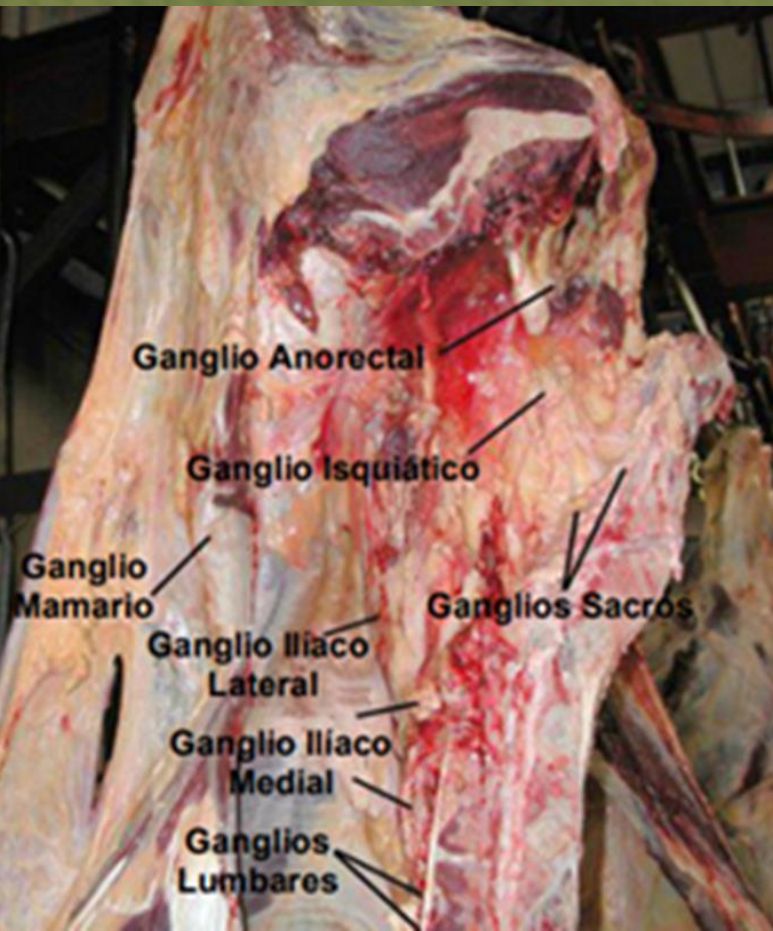

TARJETAS DE IDENTIFICACION



CISTICERCOSIS



OTRAS PARASITOSIS



ACTINOMICOSIS o ACTINOBACILOSIS



FIEBRE AFTOSA



HIDATIDOSIS



TEBERCULOSIS

TARJETAS DE IDENTIFICACION

INSPECCION VETERINARIA

LESIONES VARIAS

INSPECCION VETERINARIA

CONTAMINADA CON INGESTA O MATERIA FECAL

El rol del profesional veterinario y sus ayudantes es fundamental para lograr que llegue al consumidor un alimento libre de enfermedades.

Capacitarnos, trabajar en un ambiente colaborativo, ayuda a que juntos logremos el objetivo.

UNA SOLA SALUD

NUESTRO OBJETIVO:

**APTITUD SANITARIA =
INOCUIDAD ALIMENTARIA**